Dauner Antriebstechnik GmbH

Entsperrbares Rückschlagventil

– einfachwirkend –

max. 350 bar

Gehäuse: verzinkter Stahl

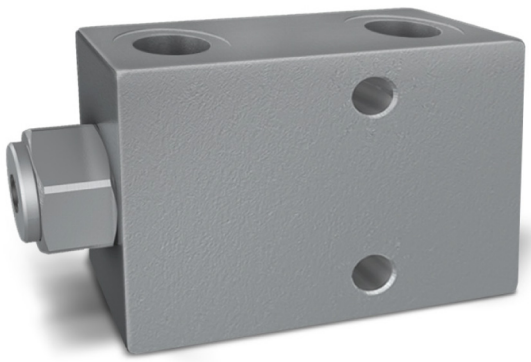

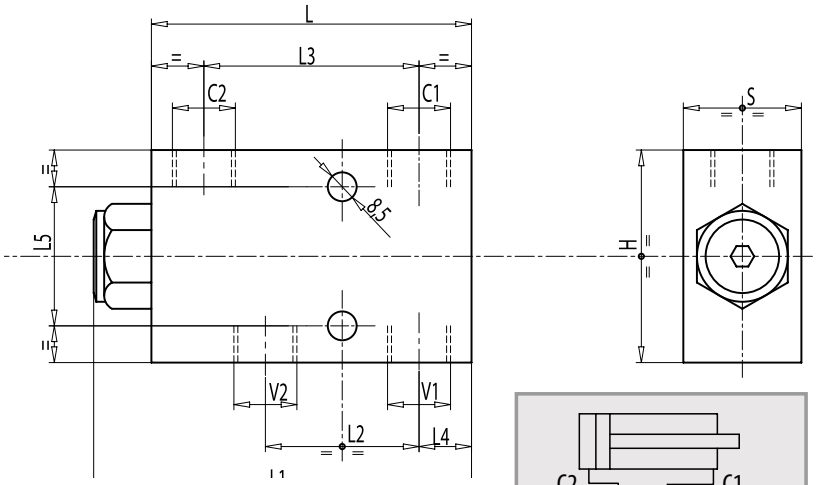

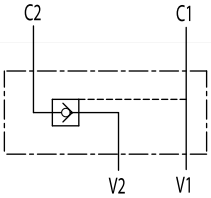

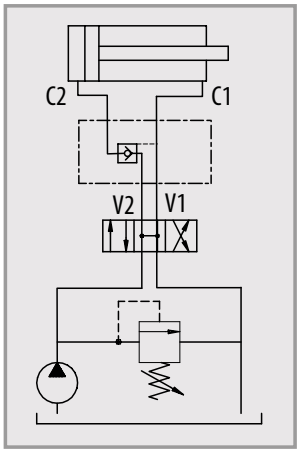

Einfachwirkend entsperrbare Rückschlagventile dienen der leckfreien Absperrung von Zylindern in der jeweiligen Halteposition. Sie sperren in eine Richtung.
Um ein sicheres Schließen des Ventils zu gewährleisten, ist es notwendig, dass die Verbraucheranschlüsse des vorgeschalteten Wegeventils in Mittelstellung zum Tank entlastet sind (siehe Hydraulikschema).

Öl Temperatur: 50°C – Öl Viskosität: 30 cSt

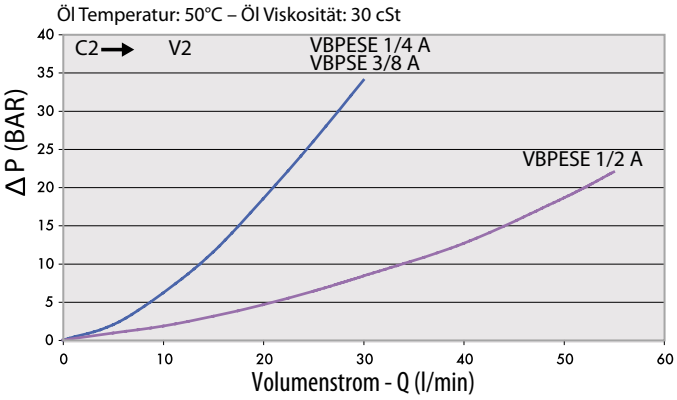

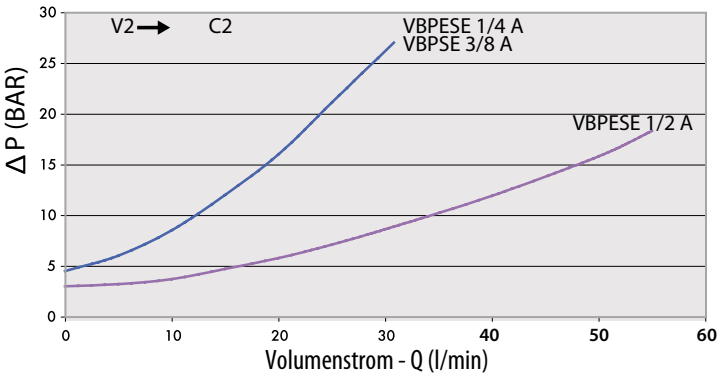

Bestellnummer	Bezeichnung	Aufsteuer-verhältnis	max. Durchfluss	max. Betriebsdruck	Öffnungs-druck	Anschluss-gewinde	L	L1	L2	L3	L4	L5	H	S	Gewicht
			Lt. / min	bar	bar	V1 - V2 C1 - C2	mm	mm	mm	mm	mm	mm	mm	mm	kg
205-018-01700	VBPSE14-A	1:5,5	20	350	4,5	G 1/4"	80	96	33,5	50	15	40	60	30	1,028
205-018-01750	VBPSE38-A	1:5,5	30	350	4,5	G 3/8"	80	96	33,5	50	15	40	60	30	0,996
205-018-01800	VBPSE12-A	1:4,5	55	350	5,5	G 1/2"	105	121	49	70	17,5	40	80	35	2,000

Dauner Antriebstechnik GmbH – Industriestraße 3 – 96120 Bischberg – Trosdorf
Tel.: 09503/50008-0 – Fax: 09503/50008-49 – Email: info@dauner-antriebstechnik.de – www.dauner-antriebstechnik.de

Die Inhalte unserer Seiten wurden mit größter Sorgfalt erstellt. Für die Richtigkeit, Vollständigkeit und Aktualität der Inhalte können wir jedoch keine Gewähr übernehmen.